TOURISTINFO Babenhausen
Marktplatz 1
D-87727 Babenhausen
Tel.: 0 83 33 – 94 00 32
Fax: 0 83 33 – 94 00 94
Email: mail@touristinfo-babenhausen.de
Stand: Februar 21

UNTERKUNFTSVERZEICHNIS BABENHAUSEN

Hotel, Unterkünfte und Ferienwohnungen in Babenhausen:

BA Hotel 87727 Babenhausen, Tirolerstraße 2

E-Mail: info@bahotel.de, www.bahotel.de
Nur Online buchbar
Doppelzimmer, ca. 24 m² mit eigener kleiner Küche, die mit allen nötigen Kochutensilien, Gläsern, Tellern und Besteck ausgestattet ist.
Boxspringbetten, TV, Bad mit Dusche, WC, Haartrockner, Kostenfreie Parkplätze, WLAN

Schwäbische Jugendbildungsstätte, 87727 Babenhausen, Am Espach 7

Tel: 08333 9206-0
www.jugendbildungsstaette-babenhausen.de

Haus Pannek 87727 Babenhausen, Evangelikreuz 15

Tel.: 08333 1602, Fax: 08333 926920
Fremdenzimmer und Familienwohnung in einem Einfamilienhaus (erbaut 2004);
Aufenthaltsraum und Gästezimmer mit TV, Kochmöglichkeit, Terrasse, Garten
Achtung Betriebe: Monteure und Arbeiter erwünscht. Kinder und Tiere erwünscht!

Paul Veronika 87727 Babenhausen, Paradiesstr. 22

Tel.: 08333 517320, Mobil 0152 29564512, E-Mail: vroni.paul@online.de
Schöne 36 qm große Ferienwohnung auf zwei Etagen
Eigener Eingangsbereich, großer Wohnbereich

Röger Finni 87727 Babenhausen, Buchenweg 16

Tel. 08333 93790, Fax 08333 93791
1 Ferienwohnung mit 3 - 5 Betten, 100 qm, Schlafzimmer, Wohn/Schlafraum, Dusche, WC, TV
sehr kinderfreundlich

Haus Schliefer 87727 Babenhausen, Schulstraße 18

Tel. 08333 2522, E-Mail: schliefer.hans@web.de
www.haus-schliefer.de
Gästezimmer für 1-2 Personen, mit Küche, Balkon,
Etagendusche/WC, Monteure und Arbeiter erwünscht

Schmid 87727 Babenhausen, Ortsteil Klosterbeuren, Kirchstraße 1**3 (2 km)**

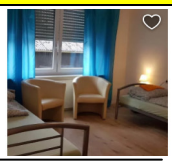

Tel 08333 924938 E-Mail: schmid.mf@t-online.de
Ferienwohnung für bis zu 5 Personen
voll ausgestattet mit Waschmaschine, TV,
Terrasse möbliert,
Garage/Stellplatz

Zint Sofie 87727 Babenhausen, Lindenberg 51

Tel.: 08333 8368
Zwei Doppelzimmer mit Bad/WC, inklusive Frühstück,
Direkt am Günztalradweg!

Ferienwohnungen und Unterkünfte in der näheren Umgebung:

Gasthof Kreuz Egg a.d. Günz (6 km)

87743 Egg a. d. Günz, Hauptstraße 25
Tel.: 08333 545, Fax: 08333 934991
www.gasthof-kreuz-egg.de
Alle Zimmer mit Dusche/WC,
2 EZ, 5 DZ Gutbürgerliche Küche / Landgasthof,
familiäre Atmosphäre, Haustiere möglich

Gottner Robert Kettershausen / Tafertshofen (10 km)

86498 Kettershausen, Tafertshofen, Am Kirchberg 6
Tel.: 08282 2288, Fax.: 08282 829963
www.gottner-ferienwohnungen.de
2 Ferienwohnungen je 70 qm für 4 Personen ;
Wohnküche mit Sat Digital TV, 2 Schlafzimmer, Bad, Dusche, WC,
Balkon und Garten mit Grillplatz und Holzkohlengrill.
Inkl. Bettwäsche, Dusch- und Handtücher sowie Geschirrtücher.
Sehr Kinderfreundlich mit Kinder Reisebettchen und Hochstuhl.
Haustiere willkommen.
Ruhige Ortslage mit Ausblick ins Günztal. Zum Badesee 2 km. Legoland Deutschland und Skyline Park Bad Wörishofen in 30 Autominuten erreichbar.

Hammerschmidt Paul Kettershausen / Zaiertshofen (10 km)

86498 Kettershausen, Zaiertshofen, Kirchenweg 1,
Tel:. 08282 1484, Fax:08282 8948880 oder Mobil: 0152-23101477
E-Mail: heidemarie-ms@hotmail.de
Gemütliche Ferienwohnung bis zu 6 Personen. Ca. 75qm,
bestehend aus 2 Schlafzimmer, 1 Wohn-Schlafraum,
1 Küche mit komplettem Inventar, 1 Dusche, WC, TV & Stereoanlage.
Viele Freizeitmöglichkeiten in der Umgebung.

Keller Ludwig Kettershausen / Zaiertshofen (10 km)

86498 Kettershausen, Zaiertshofen, Ortsstr. 25
Tel./Fax: 08282 5924
E-Mail: Ludwig_keller@gmx.de ,
www.Ferienhaus-kellermaiwald.de
2 gut ausgestattete familienfreundliche Ferienwohnungen für 3-6 Personen auf dem Lande. Ruhige Lage, abseits der Straße, großer Hofraum, Gartenhaus, alle mit Grillplatz, Terrasse.
Sie sind herzlich willkommen, ob Urlaubsgäste oder Monteure.

Seminarzentrum Michaelshof Kirchhaslach-Herretshofen

87755 Kirchhaslach- Herretshofen, Lindenberg 25
Tel. 08333 4808079
E-Mail: info@seminarzentrum-michaelshof.de
www.seminarzentrum-michaelshof.de

Michaelshof

Bei uns auf dem Michaelshof stehen Ihnen drei liebevoll eingerichtete Gästezimmer sowie vier Apartments auch zur Kurzzeitvermietung zur Verfügung.

Alle Unterkünfte haben ein eigenes Duschbad mit WC und teilweise eine Kochgelegenheit, sowie kostenloses WLAN, einen PKW-Stellplatz,
Allergikergeeignete Bettwaren, Bettwäsche und Handtücher,
extra gereinigtes und gefiltertes Wasser (Crystallus-Technologie)
Rauh Systeme Harmonisierer zur Entfernung von Störfeldern,
Waschmöglichkeit gegen Gebühr vor Ort vorhanden, TV auf Wunsch,
Nutzung der gemütlichen Laube am Eingang, Frühstück auf Anfrage möglich
Zimmerpreise auf Anfrage

Schmidberger Josef Kettershausen / Zaiertshofen (10 km)

86498 Kettershausen, Zaiertshofen, Obere Steige 3
Tel.: 08282 2357, Fax: 08282 62260
1 Ferienwohnung mit 60 qm, Schlafzimmer, Wohnschlafraum, Küche, Bad/WC, überdachte Terrasse,
1 Appartement für 2 Pers., 40 qm,
Einbauküche., Wohnschlafraum, WC, Bad, Garten, Terrasse, Garage

Spaun Margit Kettershausen / Zaiertshofen (10 km)

86498 Kettershausen, Zaiertshofen, Haslacher Weg 4
Tel.: 08282 62975 oder Mobil: 0171 141 859 0, Fax: 08282 826140
www.blockhaus-romantik.de
Wandurlaub - wohnen im Blockhaus, Angehender Kneipp-Gesundheitshof
2 neue Blockhäuser für 5 bis 6 Personen, (Vermietung für mind. 3 Nächte)
Ortsrandlage, Naherholungsgebiet, Oberrieder Weiher,
Radwege (direkt am Günztalradweg gelegen)

Schmidberger Josef Kettershausen / Zaiertshofen (10 km)

86498 Kettershausen, Zaiertshofen, Obere Steige 3
Tel.: 08282 2357, Fax: 08282 62260
1 Ferienwohnung, 60 qm, Schlafzimmer/Wohnschlafraum/Küche/Bad/WC, überd. Terrasse, Garten,
1 Appartement für 2 Pers., 40 qm, Einbauküche, Wohnschlafraum, WC, Bad, Garten, Terrasse, Garage

Thoma Marianne Kettershausen / Tafertshofen (10 km)

86498 Kettershausen, Tafertshofen, Flüssener Weg 1
Tel. 0172 7132492, Tel. 0172 8900355
2 Doppelzimmer, 2 Einzelzimmer, (Monteurzimmer)
TV und Wlan im Zimmer, Gemeinschaftsbad, Gemeinschaftsküche, Terrasse

Engel Oberschönegg / Weinried (2 km)

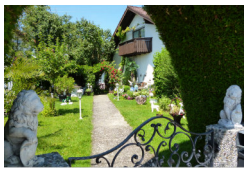

Engel Lothar und Sonja, 87770 Oberschönegg/Weinried, Schulstr. 17
Tel.: 08333 8758, Mobil: 0179 2118084, Fax: 08333 935807
E-mail: LEngel5392@aol.com
Näheres siehe in unserer Homepage: www.pensionengel-weinried.de
oder https://pension-engel.jimdo.com
Ferienwohnung mit 4 Betten oder Zimmer mit Küche, Bad, WC

Musch Oberschönegg (5 km)

Alexandra Musch, Brunnengasse 2, 87770 Oberschönegg
Tel.: 08333 926460
Zimmer, Preis auf Anfrage

Gästehaus Hänsel Winterrieden (4 km)

87785 Winterrieden, Hauptstr. 31
Tel. 0151 506 22 22 5
Zimmer, auch als Ferienwohnung, zu vermieten
(vollmöbliert mit Dusche/Bad), Preis auf Anfrage
Achtung Betriebe: Monteure und Arbeiter erwünscht

Gasthof zur Traube Winterrieden (4 km)

87785 Winterrieden, Memminger Str. 4
Tel:. 08333 940210, Fax: 08333 1590
Alle Zimmer mit Bad/WC, Tel., Balkon

Weiter Übernachtungsmöglichkeiten im Umkreis

Gasthof Reitinger, Hauptstraße 28, 89294 Oberroth• (7 km)	08333 1213
Hotel Blum, Oberrother Str. 15, 89299 Unterroth•07343 9296869 (11 km)	07343 9296869
Erkheimer Landhaus Färberstraße 37, 87746 Erkheim (16 km)	08336 813970
Brauerei-Gasthof -Hotel Laupheimer, Dorfstraße 19, 87784 Günz an der Günz (15 km)	08336 7663